सामाजिक परिक्षण सम्पन प्रगति प्रतिबेदन
आ.व.२०७५/०७६

बित्तिय सहयोग

सिदिङवा गाँउपालिकाको कार्यालय साब्लाखु ताप्लेजुङ

आयोजक

उमेश कुमार नेपाली

याङवरक गाँउपालिका वा.नं.१ च्याङथापू पाँचथर

हाल फूङलिङ नगरपालिका वा.नं.५

सिदिङवा गाँउपालिकाअर्न्तग रहेका स्वास्थ्य संस्थाहरुको
सामाजिक परिक्षण कार्यक्रमको सम्पन प्रगति प्रतिबेदन २०७५

१. पृष्ठभुमी

सिदिङवा गाँउपालिकाको कार्यालय साब्लाखु ताप्लेजुङको बित्तिय सहयोगमा सञ्चालन भएको स्वास्थ्य संस्थाहरुको सामाजिक परिक्षण कार्यक्रम आङखोप स्वास्थ्य चौकी सिदिङवा गा.पा.वा.नं.३ आङखोप,मेहेले स्वास्थ्य चौकी सिदिङवा गा.पा.वा.नं.६मेहेले,लिम्वुदिन स्वास्थ्य चौकी सिदिङवा गा.पा.वा.नं.५ लिम्वुदिन र साब्लाखु स्वास्थ्य चौकी सिदिङवा गा.पा.वा.नं.४ साब्लाखु संस्थाहरुमा सामाजिक परिक्षण कार्यक्रम अर्न्तगत स्वास्थ्य संस्थाहरुमा संस्थागत गतिबिधहरुको लेखाजोखा,अवलोकन तथा सुचना संकलन गरि प्राप्त सुचनाहरुको आधारमा सुधार गर्ने पक्षहरुलाई प्रतिबेदन तयार गरि सम्बन्धित निकायलाई जानकारी गराउने उदेस्यले यस संस्थाले मिति २०७५ साल पौष ४गते वाट १६गते सम्म संचालन गरेको हुदा सोको प्रतिबेदन तयार गरिएको छ ।

२. स्वास्थ्य संस्थाका बारेमा संक्षिप्त जानकारी

सिदिङवा गाँउपालिकाको कार्यालय साब्लाखु ताप्लेजुङको बितिय सहयोग र उमेश कुमार नेपालीको आयोजनामा संचालीत स्वास्थ्य क्षेत्रको लागी सामाजिक परिक्षण तथा फलोअप गरि त्यस क्षेत्रमा पाईएका राम्रा पक्ष र सुधारात्मक पक्षहरुको प्रतिबेदन तयार गरि सम्बन्धित निकायलाइ सुधार गर्नको लागी सुझाब दिन यस सिदिङवा गाँउपालिकाको कार्यालय साब्लाखु ताप्लेजुङले निधारण गरेको निम्न स्वास्थय संस्थाहरुको सामाजिक परिक्षण तथा फलोअप कार्यक्रम गरिएको छ ।
सामाजिक परिक्षण तथा फलोअप गरिएका स्वास्थ्य संस्थाहरु ।

१.आङखोप स्वास्थ्य चौकी सिदिङवा गा.पा.वा.नं.३ आङखोप
२.मेहेले स्वास्थ्य चौकी सिदिङवा गा.पा.वा.नं.६ मेहेले
३.लिम्वुदिन स्वास्थ्य चौकी सिदिङवा गा.पा.वा.नं.५ लिम्वुदिन
४.साब्लाखु स्वास्थ्य चौकी सिदिङवा गा.पा.वा.नं.४साब्लाखु (फलोअप)

३. सामाजिक परिक्षण गर्नुको मुख्य उदेस्य :

- स्वास्थ्य क्षेत्रबाट प्रदान गरिने बिभिन्न सेवाहरु र सामुदायीक स्वास्थ्य सम्बन्धि क्रियाकलापहरुका बारेमा समुदायलाई जानकारी गराई पारदर्शिता कायम गर्ने ।
- आम नागरिक (महिला ,गरिब, पिछडिएका एबम बन्चित समुदाय समेत) को प्रत्यक्ष सहभागीताका आधारमा स्वास्थ्य सेवा प्रति उनीहरुको अधिकार, जिम्मेवारी र अपनत्वको भावना बिकास गर्ने ।

- स्वास्थ्य सेवा प्रदायक निकायहरुलाई आम नागरिक बिशेष गरि महिला , गरिब पिछडिएका एबम बन्चित समुदायप्रति जवाफदेही बजाई स्वास्थ्य सेवाका अपेक्षित उपलब्धीहरु हासिल गर्ने कार्यमा योगदान पुर्याउने ।
- आम नागरिक र स्वास्थ्य संस्थाहरु बिच खुल्ला रुपमा सहि सुचना आदान प्रदान, बहस छलफल र नियमित संवाद गर्ने परपाटीको बिकास गर्ने ।
- आम नागरिकमा स्वास्थ्य सम्बन्धि सुचना माग गर्ने र सेवाप्रदायकहरुमा सुचना प्रबाह गर्ने संस्कार स्थापित गर्ने ।

४. सामाजिक परिक्षण अवधि :

- आ.व.०७५/०७६ माघ मसान्त सम्म ।
- स्वास्थ्य संस्था ४ वटा केन्द्र ।

५. सामाजिक परिक्षणमा प्रयोग भएका बिधि ततथा प्रक्रिया :

- पत्राचार
- छफल
- प्रश्नोतर
- सामुहिक छलफल
- लेखन अभ्यास
- समुह बैठक
- सस्थागत लेखाजोखा
- संस्थाको गतिबिधि अवलोकन
- प्रतिबेदन तयार
- आमभेला

६. सामाजिक परिक्षण प्रक्रियामा समेटिएका मुख्य मुख्य क्षेत्रहरु :

१.आङखोप स्वास्थ्य चौकी सिदिङवा गा.पा.वा.नं.३ आङखोप
२.मेहेले स्वास्थ्य चौकी सिदिङवा गा.पा.वा.नं.६ मेहेले
३.लिम्वुदिन स्वास्थ्य चौकी सिदिङवा गा.पा.वा.नं.५ लिम्वुदिन
४.साब्लाखु स्वास्थ्य चौकी सिदिङवा गा.पा.वा.नं.४साब्लाखु (फलोअप)

७. सम्पन्न गरिएका मुख्य मुख्य क्रियकलापहरु :

- स्वास्थ्य संस्थाहरुको अवलोकन सुपरबेक्षण कार्यक्रम ।
- स्वास्थ्य संस्थाहरुको लेखाजोखा र सुचना संकलन तथा बिश्लेषण ।
- राम्रा पक्ष र सुधारात्मक पक्षहरुको प्रतिबेदन तयार ।
- प्रतिबेदन तयार आमभेला सम्पन्न ।

८. सामाजिक परिक्षणले उठाएका समष्टिगत नतिजाहरु (प्रयोग भएका बिधि तथा प्रकृयाबाट प्राप्त नतिजाहरुलाई एक आपसमा भिडाएर मुख्य मुख्य नतिजाहरु उल्लेख गर्ने :

- सवल पक्षहरु

- स्वास्थ्य संस्था भवन निमार्ण हुनु ।
- कर्मचारी दरबन्दी प्रदान हुनु ।
- औषधि व्यावस्था हुनु ।
- नागरिक बडा पत्र हरेक संस्थामा हुनु ।
- सामान्य फर्निचर व्यावस्था हुनु ।
- १०-४ देखी १०-५बजे सम्म कार्यालय खुलनु ।
- आवस्यक मेसिन औजार सामान्य हुनु ।
- केहि स्वास्थ्य संस्थामा स्वच्छ पिउने पानी र चर्पि हुनु ।
- केहि स्वास्थ्य संस्थामा सरसफाई हुनु ।
- केहि स्वास्थ्य संस्थामा प्रगित प्रतिबेदन तयार गरेको हुनु ।
- साब्लाखु स्वास्थ्य संस्थामा प्रसुती सेवा प्रदान हुनु ।
- कर्मचारीहरुको हाजिरी खातामा नियमित उपस्थिती देखीनु ।
- स्वास्थ्य संस्थाको नाममा बैंक खाता संचालन हुनु ।
- सुतकेरी आमाहरुलाई प्रोत्साहन रकम प्रदान हुनु ।

- ***सुधार गर्नु पर्ने पक्षहरु स्वास्थ्य संस्था वा समुदायबाट स्वास्थ्य सेवा प्रवाहका लागी भएका उदाहरणीय कार्यहरु :***
  - ज्येष्ठनागरिक बालबालीका तथा सुत्केरी आमाहरुलाई राम्रो सेवा प्रदान हुन ।
  - समुदायबाट कार्यालय व्यावस्थापन गर्न सहयोग हुनु ।
  - साब्लाखु स्वास्थ्य चौकीमा .....जनालाई प्रसुती सेवाप्रदान हुनु ।
  - भवन निमार्णका लागी आवस्यक निःशुल्क जग्गा प्रदान हुनु ।
  - स्वास्थ्य व्यावस्थापन समितीका महत्तवपूर्ण निर्णयहरु गरीनु ।

९.आमभेलाको आयोजना तथा संचालन :

सिदिङवा गाँउपालिकाको वित्तिय सहयोगमा प्रत्येक स्वास्थ्य संस्थाको सामाजिक परिक्ष गरी उमेश कुमार नेपालीको आयोजना गरी प्रस्तुतीकरण गरिएको थियो ।

१०.***प्रत्येक स्वास्थ्य संस्थामा भएको आमभेलाका सवालहरु,राम्रोपक्ष,सुधार गर्नुपर्ने पक्ष र जिम्मेवारी र समय अवधिको तालिका ।***

स्वास्थ्य संस्थाको सामाजिक परिक्षण २०७५
लिम्बुदिन स्वास्थ्य संस्था सिदङिवा ५ ताप्लेजुङ्ग
परिक्षणबाट उठाएका बिषय वा सवालका राम्रा पक्षहरु, सुधार गर्नु पर्ने पक्षका बारेमा जिम्मेवार निकायहरुको प्रतिक्रिया र प्रतिबद्धता

सि.नं.	सामाजिक परिक्षणमा उठेका सवाल	राम्रा पक्षहरु	सुधार गर्नु पर्ने पक्षहरु	जिम्मेवार निकाय या व्यक्ति	समय अवधी
१	कार्यलय भवन	सामान्य हुनु	जग्गा जग्गा खरिद गरि नयाँ भवनको निर्माण कार्य शुरुभएको तर बिचैबाट फेरि निर्माणकार्य रोकिएकोले बिषयमा तत्कालै निर्माणकार्य संचालन हुनुपर्ने ।	संस्था व्यावस्थापन समिति वडा कार्यलय, गाँउ पालिका कार्यलय, कर्मचारी, सेवाग्राही	तत्कालबाट सुरु हुनु पर्ने ।
२	संस्थाको बोड	हुनु	नयाँ संरचना अनुसारको संस्थाको बोड बनाउनु पर्ने ।	संस्था व्यावस्थापन समिति, कर्मचारी ।	तत्कालै व्यावस्था गरिनु पर्ने ।
३	सुचना पाटी र सुजाव पेटिका	हुनु	प्रयोगमा ल्याउनु पर्ने ।	कर्मचारी ।	तत्कालै

					ब्यावस्था गरिनु पर्ने ।
४	कार्यलयका फाँटहरु	केही हुनु	भ्वनमा रहेका सिमित कोठाहरुलाई दुःखले प्रयोग गरेको हुदा समयमानै ब्यावस्थापन गरिनुपर्ने ।	संस्था ब्यावस्थापन समिति वडा कार्यलय, गाँउ पालिका कार्यलय, कर्मचारी, सेवाग्राही	तत्कालै ब्यावस्था गरिनु पर्ने ।
५	नागरिक बडापत्र	हुनु	सबै सेवाग्राहीहरुले देखिने स्थानमा राख्ने ब्यावस्था गरिनु पर्ने ।	कर्मचारी	तत्कालै
६	स्वास्थ्य संस्था संचालन हुने समय	संचालन हुनु	नेपाल सरकारको नितीनियम अनुसार संचालन गरिनुपर्ने ।	कर्मचारी	भईआएको नियमीत हुनुपर्ने ।
७	कर्मचारी दरबन्दी	हुनु । हे.अ.१जना, अ.हे.ब.२जना अ.न.मी.१जना, प.अ.न.मी.१जना का.स.१जना	कर्मचारी दरबन्दी अनुसार स्वास्थ्य संस्था संचालनमा रहेको र कर्मचारीहरुलाई बिषयगत तालिमहरुको ब्यावस्था गरिनु पर्ने ।	ब्यावस्थापन समिती, गाँउपालिका	आ.ब. २०७५।०७६ सम्म ।
८	कर्मचरी हाजिरी	हुनु	आ.ब.२०७४।०७५ र २०७५।०७६ को हाजीरी प्रस्ट गरेको र आ.ब.०७३।०७४को हाजीरी खातामा रहेका कोलनहरु प्रस्ट नभरिएका हुदा आगामी दिनमा सुधार गदै जानु पर्ने । कार्यलयआएको गएको समय उल्लेख गरिनु पर्ने ।	कर्मचारी	छिटै बाट ।
९	स्वास्थ्य संस्थामा स्वाच्छ पिउने पानि	हुनुमात्र	पानिको धारा संस्थामा हुनु तर ब्यावस्थीत रुपमा नभएको हुँदा आगामी दिनमा ब्यावस्थित गदै ट्याङकीको ब्वयावस्था गर्नु पर्ने	ब्यावस्थापन समिति,कर्मचारी र सेवाग्राही ।	छिटै बाट ।
१०	कार्यलय भित्र र बाहिरको सरसफाई	हुनु	सरसफाई सामान्य रहेकोले अझै ब्यावस्थीत गदै जानुपर्ने ।	ब्यावस्थापन समिति,कर्मचारी र सेवाग्राही ।	हरेक समय
११	संस्थामा शौचालय	हुनुमात्र	भएको शौचालय सामान्य रहेको सेफ्टी टेङकीबाट दुरगन्ध फैलिएको, महिला र पुरुषकोलागी छुटा छुटै शौचालय नभएको, आगामी दिनमा ब्यावस्था गदै जानु पर्ने ।	ब्यावस्थापन समिति,कर्मचारी र सेवाग्राही ।	आ.ब. ०७५।०७६ सम्ममा
१२	संस्थामा बिजुली बत्ती	हुनुमात्र	बिजुली बत्तीको सामान्य ब्यावस्था भएको केही समयमात्र बत्ती बल्ने भएकोले संस्थामा बिद्युतिय उपकरणहरु प्रयोगमा ल्याउन नसकिएको हुदा यसको ब्यावस्थापन गदैजानु पर्ने ।	ब्यावस्थापन समिति,कर्मचारी र सेवाग्राही ।	आ.ब. ०७५।०७६ र आ.ब.०७६।०७७ सम्ममा
१३	कार्यलय ब्यावस्थापन फर्निचर	हुनु	आगामी दिनमा कार्यलयलाई आवश्यक दराज,टेबल,कुर्सी आदीको ब्यावस्थापन गदै जानुपर्ने ।	ब्यावस्थापक समिति,कर्मचारी	आ.ब. ०७५।०७६ ०७६।०७७ सम्ममा
१४	औजारहरु सम्बन्धमा	हुनु	भएका औजाारहरु बिग्रिएको बि.पि.सेट ३वटामा २ वटा थर्मोमिटर ३मा २वटा तौल मेसिन ४मा वटा ओटोस्कोप १ वटा अटोकेलेप १वटा बिग्रीएको हुदा यसको ब्यावस्था तत्काल हुनु पर्ने	ब्यावस्थापक समिति वडा कार्यलय, गा.पा.	आ.ब. ०७५।०७६ सम्ममा
१५	औषधी स्टोर	हुनु	स्टोर भएको, आगामी दिनमा छुटै स्टोर कोठाको ब्यावस्थापन गरिनु पर्ने ।	ब्यावस्थापक समिति वडा कार्यलय, गा.पा.	आ.ब. ०७५।०७६ ०७६।०७७ सम्ममा
१६	कर्मचारीको लागी आवाशको ब्वस्था	हुनुमात्र	सामान्य टिनको बाराबेरा गरी बनाएकोमा १जना मात्र बस्न मिल्ने क्वाटर भएको हुदा आगामी दिनमा कर्मचारीको लागी ब्यावस्थीत क्वाटरको ब्यावस्था मिलाउनु पर्ने ।	ब्यावस्थापक समिति वडा कार्यलय, सेवाग्राही	आ.ब. ०७५।०७६ ०७६।०७७ सम्ममा

१७	बिरामीको लागी प्रतिक्षालय	छेउमाहुनु	संस्थाको नाममा रहेको प्रतिक्षालय हो भने यसको संरक्षण गदै जानु पर्ने ।	ब्यावस्थापक समिति कर्मचारी सेवाग्राही	हरेक आ.ब.
१८	मुलदर्ता सेवा रजिस्टार	भएको	आ.ब. २०७३।०७४, ०७४।०७५, ०७५।०७६ को सबै सेवा रजिस्टारका केही कोलनमा लिङ्ग,उमेर, जात-जाती भर्न छुटेको हुदा आगामी दिनमा सुधार गदै जानु पर्ने ।	कर्मचारी	तत्कालबाट
१९	मातृ तथा नब शिशु स्वास्थ्य सेवा रजिस्टार	हुनु	सेवा रजिस्टारका उल्लेख केही कोलनहरु नभरिएको र (ORC) बाट प्राप्त तथ्याङकहरु प्रस्ट नआएको हुदा आगामी दिनमा सुधार गदै जानु पर्ने ।	जिम्मेवार कर्मचारी	तत्कालबाट
२०	डिपो, पिल्स (परिवार नियोजन) सेवा रजिस्टार	हुनु	प्राप्त सेवाका तथ्याङकहरु प्रस्ट नभरिएको, केरमेट र टिपेक्स समेत प्रयोग भएको हुदा आगामी दिनहरुमा मात्र होईन आजबाटनै सुधार गदै जानु पर्ने ।	जिम्मेवार कर्मचारी	तत्कालबाट
२१	गाँउघर क्लिनीक रजिस्टार	हुनु । नागरिक बडापत्रमा नै एउटा मात्र स्थान उल्लेख भएको (याडखापा)र मिती समेत उल्लेख नभएको ।	यस रजिस्टार भित्रका क्रम संख्या, सेवाका किसिम,नयाँ,पुराना आदी कोलनहरु प्रस्ट रुपमा नभरिएको सुधार गर्नु पर्ने ।	जिम्मेवार कर्मचारी	तत्कालबाट
२२	२ बर्षमुनीका बालबालीकाको बृद्धी अनुगमन सेवा रजिस्टार	हुनु	यस रजिस्टार भित्रका कोलनहरु प्रस्ट नभरिएको हुदा तत्कालै सुधार गरिनु पर्ने ।	जिम्मेवार कर्मचारी	तत्कालबाट
२३	स्वास्थ्य संस्था ब्यावस्थापक समिति	हुनु । नयाँ समिति २०७४।१०।१६ म ाबनेको	समितिको निर्णयबाट बिनियोजित रकमहरुको O/C बिल भरपाई संस्थामा कमै रहेको, संस्थाको खाता ने.बै.ली. ताप्लेजुङ्गमा रहेको हाल सम्म पुरानै ब्यात्तिहरुको नाममा रहेको, समितिबाट नियमित र आवश्यकता अनुसार पुर्ण उपस्थितीमा समितिको बैठक बस्तै जानुपर्ने र भए गरेको निर्णयहरुलाई आगामी दिनमा सुधार गदै कार्यन्वयन गरीनु पर्ने ।	स्वास्थ्य संस्था ब्यावस्थापक समिति	तत्कालबाट

स्वास्थ्य संस्थाको सामाजिक परिक्षण २०७५
मेहेले स्वास्थ्य संस्था सिदडिवा ६ ताप्लेजुङ्ग
परिक्षणबाट उठाएका बिषय वा सवालका राम्रा पक्षहरु, सुधार गर्नु पर्ने पक्षका बारेमा जिम्मेवार निकायहरुको प्रतिक्रिया र प्रतिबद्धता

सि.नं.	सामाजिक परिक्षणमा उठेका सवाल	राम्रा पक्षहरु	सुधार गर्नु पर्ने पक्षहरु	जिम्मेवार निकाय या व्यक्ति	समय अवधी
१	कार्यलय भवन	सामान्य हुनु	भवनको बाहिरी भाग पलस्टर,माथिल्लो पट्टि नाली, कोठामा सिलीङ, अगाडीको भागमा रेलिङ्गको ब्गावस्था गरिनु पर्ने ।	संस्था ब्यावस्थापन समिति वडा कार्यलय, गाँउ पालिका कार्यलय, कर्मचारी, सेवाग्राही	तत्कालबाट सुरु हुनु पर्ने ।
२	कार्यलयको बोड	हुनु	नयाँ संरचना अनुसारको बोड राखिनु पर्ने ।	संस्था ब्यावस्थापन समिति, कर्मचारी ।	तत्कालै ब्यावस्था गरिनु पर्ने ।
३	सुचना पाटी र सुजाव	हुनु	ब्यावस्था गरिनु पर्ने ।	कर्मचारी ।	तत्कालै

	पेटिका				व्यावस्था गरिनु पर्ने ।
४	कार्यलयका फाँटहरु	नहुनु	तत्कालै कार्यलयको फाँटहरु उल्लेख गरि ढोकामाथी टाँस गरिनु पर्ने ।	संस्था व्यावस्थापन समिति कार्यलय, कर्मचारी,	तत्कालै व्यावस्था गरिनु पर्ने ।
५	नागरिक बडापत्र	हुनु	कार्यलय भित्र भएको सबैले देख्ने देखिने गरी बाहिर राखिनु पर्ने ।	कर्मचारी	तत्कालै
६	कार्यलय खुल्ने समय	खुल्नु	नेपाल सरकारको नियम अनुसार खोली सोही अनुसार बन्द गरिनु पर्ने ।	कर्मचारी	भईआएको नियमीत हुनुपर्ने ।
७	कर्मचारी दरबन्दी	हुनु । हे.अ.१जना, अ.हे.ब.२जना अ.न.मी.२ जना, का.स.१जना	२जना अनमीमा यस संस्थामा दुवै जना नहुनुले मातृत्वसेवा,खोप, गाँउघर क्लिनिक कार्यक्रममा प्रभाव परेको हुदा चाँडै व्वास्था गरिनुपर्ने ।	व्यावस्थापन समिती, गाँउपालिका	आ.ब. २०७५।०७६ सम्म ।
८	कर्मचरी हाजिरी	हाजिरी खातामा प्रष्ट हाजिर गरेको पाइयो ।	बिदा रेकड उल्लेख गरेको छैन । अ.हे.ब.लक्ष्मी श्रेष्ठ २०७४।५।११ बाट जानुभो अनमी नबिना गुरुङ्ग २०७४।१०१४, उषा खनाल २०६३।९।२९ कहाँ कता जानुभयो हाजिरीमा कतै उल्लेख नभएको हुदा आगामी दिनमा प्रस्ट उल्लेख गर्नु पर्ने ।	कर्मचारी	छिटै बाट ।
९	स्वास्थ्य संस्थामा स्वाच्छ पिउने पानि	नहुनु	स्वास्थ्य संस्था जस्तो महत्वपुर्ण संस्थामा पानिको ब्यावस्था नहुनु आफैमा गंभिर समस्या हो यसको तत्काल ब्यावस्था गरिनु फिल्टरको ब्यावस्था हुनुपर्ने ।	ब्यावस्थापन समिति,कर्मचारी र सेवाग्राही ।	छिटै बाट ।
१०					
११	संस्थामा शौचालय	हुनु	पानिको ब्यावस्था नहुनु महिला र पुरुषको लागी छुटाछुटै नभएको र भएको सौचालय जाँदा जोखिम मोल्नु पर्ने,यसमा तत्कालै सुभार गरिनु पर्ने ।	ब्यावस्थापन समिति,कर्मचारी र सेवाग्राही ।	आ.ब. ०७५।०७६ देखि आ.ब.२०७६।०७७ सम्ममा
१२	स्वास्थ्य सेवा	बिवेद रहित सेवा प्रवाह भएको	सेवा पाएको आगामी दिनमा पनि निरन्तर भईरहोस । बहिरङ पर्ने र	कर्मचारी	सधै
१३	कार्यलय ब्यावस्थापन फर्निचर	हुनु	कार्यलय संचालनका लागी प्रयाप्त मात्रामा नभएको हुदा क्रमश ब्यास्था गर्दै जानु पर्ने ।	ब्यावस्थापक समिति,कर्मचारी	आ.ब. ०७५।०७६ ०७६।०७७ सम्ममा
१४	औजारहरु सम्बन्धमा	हुनु	सिजरिङ्ग सेट नभएको अटोस्कोप,डिजिटल थर्मोमिटर,निवुलाइजर बिग्रेको तौल मेसिन,स्टेचर समेत नभएको हुदा माथिका औजारहरुको ब्यावस्था तत्कालै गनुनु पर्ने र	ब्यावस्थापक समिति वडा कार्यलय, गा.पा.	आ.ब. ०७५।०७६ सम्ममा
१५	औषधी स्टोर	हुनु	ब्यावस्थीत कोठा नभएको हुदा यसको ब्यावस्या हुनुपर्ने ।	ब्यावस्थापक समिति वडा कार्यलय, गा.पा.	आ.ब. ०७५।०७६ ०७६।०७७ सम्ममा
१६	कर्मचारीको लागी आवाशको ब्वस्था	नहुनु	कर्मचारीको लागी क्वाटरको ब्यावस्थापन भए सेवा दिन महत्वपुर्ण भुमिका रहनेछ ।	ब्यावस्थापक समिति वडा कार्यलय, सेवाग्राही	आ.ब. ०७५।०७६ ०७६।०७७ सम्ममा
१७	बिरामीको लागी प्रतिक्षालय	नहुनु	यसको ब्यावस्था गरिनु पर्ने	ब्यावस्थापक समिति कर्मचारी सेवाग्राही	आ.ब. ०७५।०७६ ०७६।०७७ सम्ममा
१८	मुलदर्ता सेवा रजिस्टार	भएको	सेवा रजिस्टारमा सेवाका किसिम,उपचार सल्लाह उल्लेख नभएको हुदा आगामी दिनमा	कर्मचारी	तत्कालबाट

			सुधार गदै जानु पर्ने ।		
१९	मातृ तथा नब शिशु स्वास्थ्य सेवा रजिस्टार	रजिस्टार हुनु सेवा प्रप्त हुनु	रजिस्टार भित्रका मुलदर्ता, सेवा दर्ता गर्भवती आमाहरुको नाम र पतिको नाम भर्न छुटेको हुदा आगामी दिनमा सबै कोलनहरु प्रस्ट भर्नुपर्ने ।	जिम्मेवार कर्मचारी	तत्कालबाट
२०	डिपो, पिल्स (परिवार नियोजन) सेवा रजिस्टार	हुनु	आ.ब.२०७३।०७४,०७४।०७५ को रजिस्टार पुर्णरुपले भरेपनि टिपेक्स प्रयोग र केरमेट भएको र २०७५।०७६मा केही कोलनहरु भर्नु पर्ने	जिम्मेवार कर्मचारी	तत्कालबाट
२१	गाँउघर क्लिनीक रजिस्टार	नगरिक बडापत्र र आजीरी खातामा उल्लेख हुनु	स्वास्थ्य संस्थामा पुर्णरुपमा कर्मचरी नहुनु ओ.आर.सि. बाट प्रप्त बिवरण पुर्ण नहुनु यसको ब्यावस्था आगामी दिनमा हुनु पर्ने ।	जिम्मेवार कर्मचारी	तत्कालबाट
२२	२ बर्षमुनीका बालबालीकाको बृद्धी अनुगमन सेवा रजिस्टार	हुनु	आ.ब. २०७५।०७६को मात्र रजिस्टार प्राप्त भएको २ आ.ब.को रजिस्टार प्राप्त नभएको हुदा कार्यलय प्रमुख बाट सत्य तत्थ बुझी आगामी दिनमा सुधार गदै जानु पर्ने ।	जिम्मेवार कर्मचारी	तत्कालबाट
२३	स्वास्थ्य संस्था ब्यावस्थापक समिति	हुनु	ब्यावस्थापन समितिको पटक पटक बसेको बैठकका महत्वपुण निणर्य भएको र ति निर्णयहरु ह्रल सम्म कार्यान्यन नभएको हुदा यसको कार्यान्यन पक्षमा जोड दिनुपर्ने ।	स्वास्थ्य संस्था ब्यावस्थापक समिति	तत्कालबाट
२४	सुरक्षित सेवा	दिनुमात्र	सो सेवा दिने स्थानमा पर्दाको ब्यावस्था गरिनु पर्ने ।	ब्यावस्थापन समिति कर्मचारी	छिटै
२५	आय ब्याय				

स्वास्थ्य संस्थाको सामाजिक परिक्षण २०७५
साब्लाखु स्वास्थ्य संस्था सिदङिवा ताप्लेजुङ्ग
परिक्षणबाट उठाएका बिषय वा सवालका राम्रा पक्षहरु, सुधार गर्नु पर्ने पक्षका बारेमा जिम्मेवार निकायहरुको प्रतिक्रिया र प्रतिबद्धता

सि.नं.	सामाजिक परिक्षणमा उठेका सवाल	राम्रा पक्षहरु	सुधार तथा बाँकी सम्बन्धमा	सुधार नहुनुका कारण	सुधार समय अवधी जिम्मेवार निकाय,
१	कार्यलय भवन	हुनु	भवन भए पनि यस्को ब्यावस्थापन गर्न नसकेको	पुराना समिति र ठेकेदार कम्पनीको कारण	तत्कालबाट सुरु हुनु पर्ने ।
२	कार्यलयको बोड	हुनु	नयाँ संरचना अनुसारको बोड राखिनु पर्ने ।	प्रष्ट सरकारको निती नआएको कारण	तत्कालै ब्यावस्था गरिनु पर्ने ।
३	सुचना पाटी र सुजाव पेटिका	नहुनु	ब्यावस्था नभएको ।	कर्मचारी ।	तत्कालै ब्यावस्था गरिनु पर्ने ।
४	कार्यलयका फाँटहरु	हुनु	सबै फाँटहरु उल्लेख भएको	कर्मचारी	

५	नागरिक बडापत्र	हुनु	कार्यलय भित्र भएको सबैले देख्ने देखिने गरी बाहिर नभएको ।	सुरक्षका कारण ।	तत्कालै
६	कार्यलय खुल्ने समय	खुल्नु	नेपाल सरकारको नियम अनुसार खोली सोही अनुसार बन्द गरिनु पर्ने ।	कर्मचारी	
७	कर्मचारी दरबन्दी	हुनु । हे.अ.१जना, अ.हे.ब.२जना अ.न.मी.२(SBA) जना, का.स.२जना	कर्मचारी दरबनदी अनुसार नभएको	तलिममा जानु,सरुवा गएकोमा करारका कर्मचारी हुनु ।	आ.ब. २०७५।०७६ सम्म ।
८	कर्मचरी हाजिरी	हाजिरी खातामा प्रष्ट हाजिर गरेको पाइयो ।	हाजिरीका सबै कोलन नभरिएको कतै टिपेक्स समेत प्रगोग भएको	.....	छिटै बाट । कमचारी
९	स्वास्थ्य संस्थामा स्वाच्छ पिउने पानि	हुनु	स्वाच्छ पिउने पानीको उपयुक्त ब्यावस्था नभएको	भवन निर्माण गर्दा कमसल सामान प्रयोग गरिदिएकाले सबैधाराहरु बिग्रीएको	छिटै बाट । ब्यावस्थापन समिति,कर्मचारी
१०	सोलार वाटर हिटर	हुनु	प्रयोगमा नआएको	जडान कार्यमै बिग्रीएको ।	छिटै बाट । ब्यावस्थापन समिति,कर्मचारी
११	संस्थामा शौचालय	हुनु	महिला पुरुषको शौचालय भए पनि प्रयोगमा नआएको कार्यलय भित्र भएका शौचालयहरु सफा नभएको ।	भवन निर्माण गर्दा कमसल सामान प्रयोग गरिदिएकाले सबैधाराहरु बिग्रीएको	आ.ब.आ.ब.२०७६।०७७ सम्ममा ब्यावस्थापन समिति, सेवाग्राही ।
१२	स्वास्थ्य सेवा	बिवेद रहित सेवा प्रवाह भएको	सेवा पाएको आगामी दिनमा पनि निरन्तर भईरहोस । बहिरङ पर्ने र	कर्मचारी	सधै
१३	कार्यलय ब्यावस्थापन फर्निचर	हुनु	ब्यास्थित रुपमा कार्यलय संचालनका लागी प्रयाप्त मात्रामा नभएको ।	आर्थिक श्रोतको कमी	ब्यावस्थापन समिति,कर्मचारी आ.ब.०७६।०७७ सम्म
१४	औजारहरु सम्बन्धमा	हुनु	सिजरिङ्ग सेट नभएको अटोस्कोप,डिजिटल थर्मोमिटर,निवुलाइजर बिग्रेको तौल मेसिन,स्टेचर समेत नभएको हुदा माथिका बाहेक अन्य आवश्यक औजार समेत बिग्रीएको	आर्थिक श्रोतको कमी माग गरेजति औजार सम्बन्धीत निकायबाट उपलब्ध नहुनु	आ.ब. ०७५।०७६ सम्ममा ब्यावस्थापन समिति,कर्मचारी
१५	औषधी स्टोर	हुनु	ब्यावस्थीत कोठा भएको दराजहरुको कमि	आर्थिक श्रोतको कमी	आ.ब. ०७५।०७६ ०७६।०७७ सम्ममा गा.पा.
१६	कर्मचारीहरुको क्षमता अभिवृदी	हुनु	समय अनुसार तालिमहरुको ब्यावस्था हुनुपर्ने ।	सक्बन्धित निकायबाट चासो नदिनु ।	आ.ब. ०७५।०७६ ०७६।०७७ सम्ममा गा.पा.
१७	बिरामीको लागी प्रतिक्षालय	नहुनु	यसको ब्यावस्था गरिनु पर्ने	आर्थिक श्रोतको कमी दाताहरु नहुनु	आ.ब. ०७५।०७६ ०७६।०७७ सम्ममा
१८	मुलदर्ता सेवा रजिस्टार	भएको	सेवा रजिस्टारमा सेवाका सबै कोलन नभरिएको टिपेक्स प्रयोग भएको	कर्मचारी	तत्कालबाट
१९	निःशुल्क प्रसुती सेवा	हुनु	निःशुल्क प्रसुती सेवा रजिष्टार र अन्य डकुमेण्डहरु प्रष्ट नभरिएको ।	जिम्मेवार कर्मचारी	तत्कालबाट
२०	डिपो, पिल्स (परिवार नियोजन) सेवा रजिस्टार	हुनु	सबै रजिस्टार प्रस्ट नभरिएको	जिम्मेवार कर्मचारी	तत्कालबाट
२१	गाँउघर क्लिनीक रजिस्टार	नगरिक बडापत्र र आजीरी खातामा उल्लेख हुनु	नगरिक बडापत्रमा देखिने गरी नलेखिएको हाजिरी खातामा मात्र देखिएको । ओ.आर.सि. बाट प्राप्त रेकड हरु प्रस्ट नभएकको	जिम्मेवार कर्मचारी लेखिएको तर मेटिएको	तत्कालबाट
२२	स्वास्थ्य संस्था ब्यावस्थापक समिति	हुनु	ब्यावस्थापन समितिको पटक पटक बसेको बैठकका महत्वपुण निणर्य भएको र ति निण्र्यहरु कार्यनयनमा केही ढिलाई भएको ।	.....	स्वास्थ्य संस्था ब्यावस्थापक समिति
२३	आय ब्याय				

आङखोप स्वास्थ्य संस्था सिदिङवा ३ ताप्लेजुङ्ग

परिक्षणबाट उठाएका बिषय वा सवालका राम्रा पक्षहरु, सुधार गर्नु पर्ने पक्षका बारेमा जिम्मेवार निकायहरुको प्रतिक्रिया र प्रतिबद्धता

सि.नं.	सामाजिक परिक्षणमा उठेका सवाल	राम्रा पक्षहरु	सुधार गर्नु पर्ने पक्षहरु	जिम्मेवार निकाय या व्यक्ति	समय अवधी
१	कार्यलय भवन	पक्की भवन हुनु	बर्थीङ सेन्टरको संचालन भएमा कोठाहरुको ब्यावस्था गर्नु पर्ने ।	संस्था ब्यावस्थापन समिति वडा कार्यलय, कर्मचारी, सेवाग्राही	सुरु हुनु अगाडी बाट
२	संस्थाको बोड	छैन	तत्कालै ब्यावस्था गरिनु पर्ने ।	संस्था ब्यावस्थापन समिति, कर्मचारी ।	तत्कालै ब्यावस्था गरिनु पर्ने ।
३	सुचना पाटी र सुजाव पेटिका	नहुनु	तत्कालै ब्यावस्था गरिनु पर्ने ।	संस्था ब्यावस्थापन समिति कर्मचारी	पौष महिना भित्र
४	कार्यलयका फाँटहरु	केही हुनु	भ्वनमा रहेका सिमित कोठाहरुलाई दुःखले प्रयोग गरेको हुदा समयमानै ब्यावस्थापन गरिनुपर्ने ।	संस्था ब्यावस्थापन समिति वडा कार्यलय, गाँउ पालिका कार्यलय, कर्मचारी, सेवाग्राही	
५	नागरिक बडापत्र	नहुनु	तत्कालै ब्यावस्था गरिनु पर्ने ।	कर्मचारी	तत्कालै
६	स्वास्थ्य संस्था संचालन हुने समय	बिहान -१० बजे देखि ४ बजे १० देखि ५ बजे सम्म संभालन हुनु	नेपाल सरकारको नितीनियम अनुसार संचालन गरिनुपर्ने ।	कर्मचारी	भईआएको नियमीत हुनुपर्ने ।
७	कर्मचारी दरबन्दी	हुनु । हे.अ.१जना, अ.हे.ब.२जना अ.न.मी.२जना ,का.स.१जना	संस्थामा हे.अ.नभएको अनमी पनि काजमा राखिएको हुदा दरबन्दि अनुसार ब्यावस्था गरिनु पर्ने र कर्मचारीको Time Sheet हुनु पर्ने	कर्मचारी	आ.ब. २०७५।०७६ सम्म ।
८	कर्मचरी हाजिरी	हुनु	ह्राजिरी फोहोर पार्ने र टिपेक्स लगाउने कार्य तत्काल बन्द गनर्नु पर्ने साथै आएको गएको समय उल्लेख गर्ने	कर्मचारी प्रमुख, कर्मचारी	आजका मितीबाट
९	स्वास्थ्य संस्थामा स्वाच्छ पिउने पानि	नहुनु	स्वास्थ्य संस्था जस्तो महत्वपुर्ण निकायमा हालसम्म पनि पानीको ब्यावस्था नहुनु आफैमा दुखदाई बिषय भएकोले तत्काल ब्यावस्था गरीनु पर्ने ।	ब्यावस्थापन समिति,कर्मचारी र सेवाग्राही ।	आ.ब. २०७५।०७६ सम्म ।
१०	कार्यलय भित्र र बाहिरको सरसफाई	केही हुनु	शौचालयमा पानि नहुदा दुरगन्धित भएको , फिल्टर प्रगोगमा नखाएको, सोलार वाटर हिटर प्रयोगमा नआएकोले पानीको तत्काल ब्यावस्था गरी स्वाच्छ र सरसफाईमा भ्यान दिनु पर्ने ।	ब्यावस्थापन समिति,कर्मचारी र सेवाग्राही ।	आ.ब. २०७५।०७६ सम्म ।
११	संस्थामा शौचालय	केही हुनु	भएकामा पानिको ब्यावस्था नहुनु र माहला पुरुषको लागी छुटाछुटै हुनुपर्ने ।	ब्यावस्थापन समिति,कर्मचारी र सेवाग्राही ।	तत्कालैबाट
१२	संस्थामा बिजुली बत्ती	नहुनु	बिजुली बत्तीको ब्यावस्था नभएकोले संस्थामा बिद्युतिय उपकरणहरु प्रयोगमा ल्याउन नसकिएको हुदा यसको ब्यावस्थापन गदैजानु पर्ने ।	ब्यावस्थापन समिति,कर्मचारी र सेवाग्राही ।	आ.ब. ०७५।०७६ र आ.ब.०७६।०७७ सम्ममा
१३	कार्यलय ब्यावस्थापन फर्निचर	केही मामत्रामा हुनु	मासिक, चौमासिक, दैनिक सेवाका रविस्टारहरु प्रस्ट रुपमा नभएको । भएको रेकड चुत दुरुस्त तयार गरी इन्डेसमा राख्नुपर्ने । सेवा संचालनका फाँटहरु तत्काल छुटाई ढोकामाथि	ब्यावस्थापन समिति,कर्मचारी	आ.ब. ०७५।०७६ सम्ममा

			यल्लेख गर्नुपर्ने ।		
१४	औजारहरु सम्बन्धमा	केही हुनु	अति आवस्यक उपकरणको ब्यावस्था गरिनु पर्ने जस्तै: बि.पि.सेट ६थान डिजिटल थर्मोमिटर २ थान,तौल मेसिन ३ थान ओटोस्कोप १ थान अटोकेलेप १ थान ।	ब्यावस्थापन समिति वडा कार्यलय, गा.पा.	आ.ब. ०७५।०७६ ०७६।०७७ सम्ममा
१५	औषधी स्टोर, औषधी	हुनु	स्वास्थ्य संस्थामा प्राप्त हुने वा नागरिक बडापत्रमा उल्लेख भएका औषधीहरु ब्यावस्थीत गदैजनु पर्ने ।	ब्यावस्थापन समिति कर्मचारी	नियमित रुपमा
१६	कर्मचारीको लागी आवाशको ब्वस्था	हुनु	नयाँ भवनमा भब्य र राम्रो कोठा,शौचालय भएपनि पानि र वत्तीको ब्यावस्था गरिनु पर्ने ।	ब्यावस्थापन समिति वडा कार्यलय, सेवाग्राही	आ.ब. ०७५।०७६ सम्ममा
१७	बिरामीको लागी प्रतिक्षालय	नहुनु	समयमानै यसको ब्यावस्थापन गर्नुपर्ने ।	ब्यावस्थापक समिति कर्मचारी सेवाग्राही	आ.ब. ०७५।०७६ ०७६।०७७ सम्ममा
१८	मुलदर्ता सेवा रजिस्टार	भएको	मुलदर्ता रजिस्टार पुर्णरुपमा ब्यावस्थित गदै जानुपर्ने ।	कर्मचारी	
१९	मातृ तथा नब शिशु स्वास्थ्य सेवा रजिस्टार	केहीमात्र हुनु	मातृ तथा नव शिसु सेवा आ.ब.२०७४।०७५, २०७५।०७६ र ०७३।०७४ को सबै रेकड प्रष्ट संग प्राप्त नभएको, कोलनहरु नभरिएको हुँदा आगामी दिनमा सुधार गदै जानु पर्ने	जिम्बेवार कर्मचारी	तत्कालबाट
२०	डिपो, पिल्स (परिवार नियोजन) सेवा रजिस्टार	हुनु	सुधार तथा निरन्तरता दिदै जनु पर्ने	जिम्मेवार कर्मचारी	नियमित
२१	गाँउघर क्लिनीक रजिस्टार	हुनु । नागरिक बडापत्रमा नै एउटा मात्र स्थान उल्लेख भएको (याङखापा)र मिती समेत उल्लेख नभएको ।	यस रजिस्टार भित्रका क्रम संख्या, सेवाका किसिम,नयाँ,पुराना आदी कोलनहरु प्रस्ट रुपमा नभरिएको सुधार गर्नु पर्ने ।	जिम्मेवार कर्मचारी	तत्कालबाट
२२	२ बर्षमुनीका बालबालीकाको बृद्धी अनुगमन सेवा रजिस्टार	सेवा प्राप्त गरेको सेवाग्रहीले तर रेकड प्रस्ट नभएको	यस कार्यक्रमको रजिस्टार तत्कालै सुधार गरिनु पर्ने ।	जिम्मेवार कर्मचारी	तत्कालबाट
२३	स्वास्थ्य संस्था ब्यावस्थापक समिति	हुनु	समय समयमा समितिको बैठक बसी केही महत्व पुर्ण निर्णयहरु गरेको तर कार्यान्यन पक्ष अझै सुधार गदै जानु पर्ने ।	स्वास्थ्य संस्था ब्यावस्थापक समिति	तत्कालबाट
२४	सेवा स्वास्थ्य) मा पहुँच	बिवेद रहित सेवा प्रवाह हुनु	आगामी दिनमाहरुमा पनि निरनतर रहीरहोस	कर्मचारी	सधै
२५	संस्थाको आय,ब्याय	रेकड नहुनु	दोहोरो कारोबार देखिने गरी आगामी दिनमा लेखा ब्यावीथापन गदै जानु पर्ने । खर्च तथा आम्दाजीका बिल भरपाई, बैंक भौचर, स्टेटमेण्ट, संलग्न हुनुपर्ने ।	ब्यावस्पन समिति कार्यलय प्रमुख, कर्मचारी ।	सधै
२६	कर्मचारीको बिदा सम्बन्धमा	हाजिरी खातामा काँही कतै उल्लेख नभएको	बिदा जाँदा कार्यलयमा निवेदन पेश गर्ने परिपाटीको सुरुवात गर्नुपर्ने र त्यसलाई दर्ता, बिदा स्वीकृत गरिनु पर्ने ।	ब्यावस्पन समिति कार्यलय प्रमुख, कर्मचारी ।	नियमित

११.आमभेलामा उठेका प्रश्न तथा जिज्ञासाहरु सहित सम्बोधन गर्नु पर्ने मुख्य मुख्य बिषयहरु :

- स्वास्थ्य संस्थाको भवनको अवस्था र निमार्ण कार्य ।
- स्वास्थ्य संस्थाको वोर्ड,सुचना पार्टी,सुझाव पेटीका,सम्वन्धमा ।
- स्वास्थ्य संस्थाको नागरिक बडापत्रको व्यावस्थापन सम्वन्धमा ।
- स्वास्थ्य संस्थामा औषधि नियमित उपलब्धता सम्वन्धमा ।
- दरबन्दी अनुसार कर्मचारीहरुको परिपूर्ति सम्वन्धमा ।
- स्वास्थ्य संस्थाको उपकरण औजारहरु उपलब्धता सम्वन्धमा ।
- बिद्युत व्यावस्थापन र करेन्ट वाट चल्ने उपकरणहरु संचालन सम्वन्धमा ।
- स्वास्थ्य संस्थामा स्वच्छ पिउने पानीको व्यावस्थापन सम्वन्धमा ।
- स्वास्थ्य संस्थामा शौचालयको व्यावस्थापन सम्वन्धमा ।
- स्वास्थ्य संस्था संचालनहुने समय सम्वधन्मा ।
- स्वास्थ्य संस्थामा रहेका बिविध सेवाका रजिष्टरहरुका वारेमा ।
- स्वास्थ्य संस्थामा संचालित मातृत्व सेवा कार्यक्रम सम्वन्धमा ।
- पोषण,डिपो, पिल्स,इम्पलान्ट,आईयुसिडी कार्यक्रमका सम्वन्धमा ।
- खोप केन्द्र,गाँउघर किलनिक संचालन संम्वन्धमा ।
- स्वास्थ्य संस्थामा रहेका कर्मचारीहरुको क्वाटर(आवाश) सम्वन्धमा ।
- स्वास्थ्य व्यावस्थापन समितीको भूमिकाको सम्वन्धमा ।
- स्वास्थ्य संस्था संचालनमा सम्वन्धित निकायहरुको अनुगमनको निरन्तरता सम्वन्धमा ।
- स्वास्थ्य संस्थाका कर्मचारीहरुलाई कार्यालय संचाल सम्वन्धिका तालिमहरुका वारेमा ।

१२. सामाजिक परिक्षणको मन्तव्य वा सुझावहरु :

- गाँउपालिका,स्वास्थ्य कार्यालय,वडा कार्यालय,विषय गत निकायहरुबाट कुनै स्वास्थ्य संस्थामा सुपरभिजन तथा अनुगमन नगरेको पाइयो र कर्मचारीहरुलाई नियमित गराउनको लागी नियमित सुपरभिजन गर्नु पर्ने ।
- दक्ष स्वास्थ्यकर्मीको दरबन्दिमा करारका कर्मचारी,काजका कर्मचारीहरुवाट सेवा पुर्याएको हुदा दरवन्दी अनुसार कर्मचारीको परीपूर्ति गरी सेवा संचालन गरीनु पर्ने ।
- कर्मचारी हाजिरी नियमित गराउने र व्यावस्थापन समिति वा सम्बन्धित निकायले मासिक रुपमा प्रमाण्ति गर्नु पर्ने ।
- औषधि समयमा उपलब्धता कम भएको पाईयो नियमित पठाउनु पर्ने ।
- स्वास्थ्य संस्था भवन निमार्ण,स्वच्छ पिउनेपानी,विजुलि वत्तिको व्यास्थापन गर्नु पर्ने ।

१३.. सामाजिक परिक्षण कार्यक्रम संचालनका दृष्यहरुको झलक :

आडखोप :

मेहेले स्वास्थ्य संस्थाको सामाजिक परिक्षकका केही झलकहरु :

लिम्बुदिन स्वास्थ्य संस्थाको सामाजिक परिक्षकका केही झलकहरु :

Kelvin

साब्लाखु स्वास्थ्य संस्थाको सामाजिक परिक्षक फलोअप कार्यक्रमका केही झलकहरु :

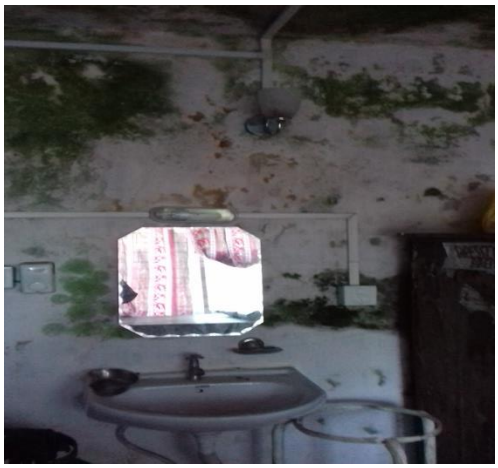

स्वास्थ्य सेवा सम्बन्धी नागरिक बडापत्र
S.N.
Name of Medicines
Dosages Form

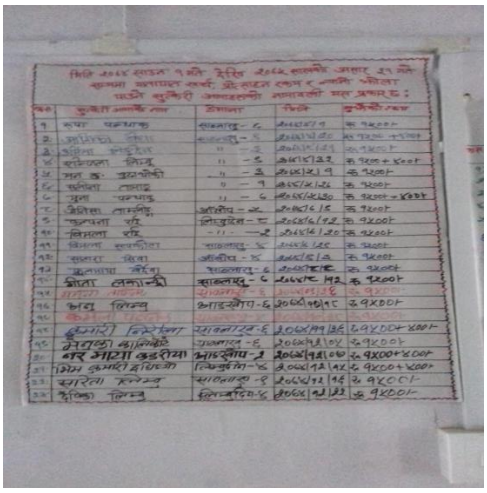

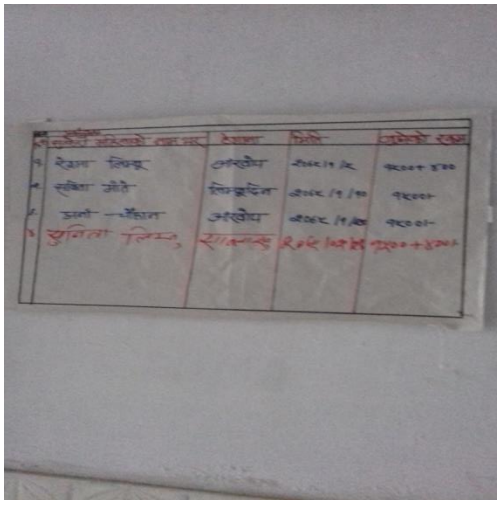

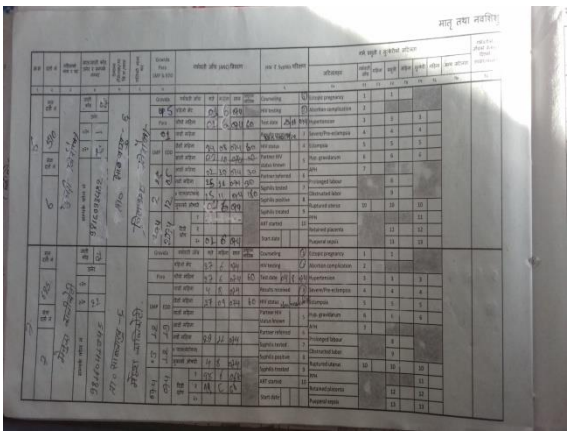

उमेश कुमार नेपाली
सामाजिक परिक्षक